

Guía rápida

Corrección de Controles



Acceso a la aplicación de control

- Acceso directo:
 - <http://www.inmunosets.es>
- Acceso a través de la web de la Sociedad Española de Transfusión Sanguínea:
 - Página principal:
 - <http://www.sets.es/>
 - Página con acceso a la aplicación de control:
 - http://www.sets.es/index.php?option=com_content&view=category&id=3&Itemid=25



Sociedad Española de Transusión
Sanguínea y Terapia Celular

Control de Calidad Externo en Inmunohematología

Usuario:

Password:

[Inicio](#) [Calendario](#) [Documentos](#) [Solicitud de Registro](#)

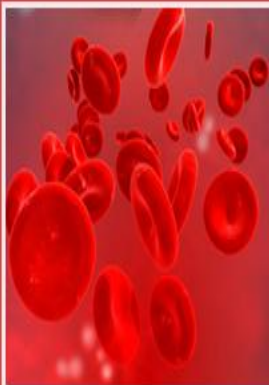

Controles:

Se realizan 3 controles o evaluaciones cada año ([ver calendario](#))

Cada control incluye muestras de 2 pacientes.

Existen 2 niveles de participación:

- Nivel Básico
- Nivel Avanzado

Coordinadores del programa:

Dr Eduardo Muñiz Díaz (emuniz@bstcat.net)

Dra Carmen Canals (ccanals@bstcat.net)

[Registrarse](#)

Determinaciones en el Nivel Básico:

Se solicitan los resultados de las determinaciones siguientes:

- Grupo ABO y Rh
- Fenotipo Rh y Kell
- Escrutinio de anticuerpos irregulares (EAI)
- Identificación de anticuerpos irregulares (IAI)
- Coombs directo (CD)

Determinaciones en el Nivel Avanzado:

Se remiten muestras de 2 pacientes y 2 donantes. Se solicita:

- Grupo ABO y Rh
- Fenotipo Rh y Kell
- Escrutinio de anticuerpos irregulares (EAI)
- Identificación de anticuerpos irregulares (IAI)
- Coombs directo (CD)
- Fenotipo de los donantes: antígenos correspondientes a los Ac identificados
- Resultado de las pruebas de compatibilidad de cada paciente con los 2 donantes



Sociedad Española de Transfusión
Sanguínea y Terapia Celular

Control de Calidad Externo en Inmunohematología

Introducimos el usuario



Usuario:

Password:

[Inicio](#) [Calendario](#) [Documentos](#) [Solicitud de Registro](#)



Controles:

Se realizan 3 controles o evaluaciones cada año ([ver calendario](#))

Cada control incluye muestras de 2 pacientes.

Existen 2 niveles de participación:

- Nivel Básico
- Nivel Avanzado

Determinaciones en el Nivel Básico:

Se solicitan los resultados de las determinaciones siguientes:

- Grupo ABO y Rh
- Fenotipo Rh y Kell
- Escrutinio de anticuerpos irregulares (EAI)
- Identificación de anticuerpos irregulares (IAI)
- Coombs directo (CD)

Coordinadores del programa:

Dr Eduardo Muñiz Díaz (emuniz@bstcat.net)

Dra Carmen Canals (ccanals@bstcat.net)

[Registrarse](#)

Determinaciones en el Nivel Avanzado:

Se remiten muestras de 2 pacientes y 2 donantes. Se solicita:

- Grupo ABO y Rh
- Fenotipo Rh y Kell
- Escrutinio de anticuerpos irregulares (EAI)
- Identificación de anticuerpos irregulares (IAI)
- Coombs directo (CD)
- Fenotipo de los donantes: antígenos correspondientes a los Ac identificados
- Resultado de las pruebas de compatibilidad de cada paciente con los 2 donantes



Sociedad Española de Transfusión
Sanguínea y Terapia Celular

Control de Calidad Externo en Inmunohematología

Introducimos
el password

Usuario:
Password:

[Inicio](#) [Calendario](#) [Documentos](#) [Solicitud de Registro](#)



Controles:

Se realizan 3 controles o evaluaciones cada año ([ver calendario](#))

Cada control incluye muestras de 2 pacientes.

Existen 2 niveles de participación:

- Nivel Básico
- Nivel Avanzado

Determinaciones en el Nivel Básico:

Se solicitan los resultados de las determinaciones siguientes:

- Grupo ABO y Rh
- Fenotipo Rh y Kell
- Escrutinio de anticuerpos irregulares (EAI)
- Identificación de anticuerpos irregulares (IAI)
- Coombs directo (CD)

Coordinadores del programa:

Dr Eduardo Muñoz Díaz (emuniz@bstcat.net)

Dra Carmen Canals (ccanals@bstcat.net)

[Registrarse](#)

Determinaciones en el Nivel Avanzado:

Se remiten muestras de 2 pacientes y 2 donantes. Se solicita:

- Grupo ABO y Rh
- Fenotipo Rh y Kell
- Escrutinio de anticuerpos irregulares (EAI)
- Identificación de anticuerpos irregulares (IAI)
- Coombs directo (CD)
- Fenotipo de los donantes: antígenos correspondientes a los Ac identificados
- Resultado de las pruebas de compatibilidad de cada paciente con los 2 donantes



Sociedad Española de Transusión
Sanguínea y Terapia Celular

Control de Calidad Externo en Inmunoematología

Pulsamos
conectar

Usuario:
Password:

[Inicio](#) [Calendario](#) [Documentos](#) [Solicitud de Registro](#)



Controles:

Se realizan 3 controles o evaluaciones cada año ([ver calendario](#))

Cada control incluye muestras de 2 pacientes.

Existen 2 niveles de participación:

- Nivel Básico
- Nivel Avanzado

Determinaciones en el Nivel Básico:

Se solicitan los resultados de las determinaciones siguientes:

- Grupo ABO y Rh
- Fenotipo Rh y Kell
- Escrutinio de anticuerpos irregulares (EAI)
- Identificación de anticuerpos irregulares (IAI)
- Coombs directo (CD)

Coordinadores del programa:

Dr Eduardo Muñiz Díaz (emuniz@bstcat.net)

Dra Carmen Canals (ccanals@bstcat.net)

[Registrarse](#)

Determinaciones en el Nivel Avanzado:

Se remiten muestras de 2 pacientes y 2 donantes. Se solicita:

- Grupo ABO y Rh
- Fenotipo Rh y Kell
- Escrutinio de anticuerpos irregulares (EAI)
- Identificación de anticuerpos irregulares (IAI)
- Coombs directo (CD)
- Fenotipo de los donantes: antígenos correspondientes a los Ac identificados
- Resultado de las pruebas de compatibilidad de cada paciente con los 2 donantes



Sociedad Española de Transfusión
Sanguínea y Terapia Celular

Control de Calidad Externo en Inmunoematología

Código: SPA9999

Centro: Centro Pruebas

[Desconectar](#)

[Participantes](#) [Mailing](#) [Calendario](#) **[Controles](#)** [Estadísticas](#) [Documentos](#)

[Introducir/Modificar control](#)



Pulsamos sobre “Controles” y
posteriormente sobre
“Introducir/Modificar Control”

Control de Calidad Externo en Inmunohematología

Código:

Centro:

Descor

iling Calendario Controles Estadísticas

 Ayuda

Controles **Controles realizados**

← Pulsamos sobre “Detalle Controles”

Entrada Resultados

Control	Tipo	Descripción	Inicio	Cierre	Finalizada
					Todo: ▾
2015-1B	B	Primer control básico 2015	06/01/2015	29/01/2015	<input type="checkbox"/>
2015-2B	B	Segundo Control Básico 2015	11/05/2015	06/07/2015	<input type="checkbox"/>
2015-3B	B	Tercer Control Básico 2015	16/09/2015	18/11/2015	<input type="checkbox"/>

Control de Calidad Externo en Inmunoematología

Código:

Centro:

Descor

iling Calendario Controles Estadísticas

 Ayuda

Controles **Controles realizados**

Ver Detalle 2014 Seleccione control: 2014-1B

Control	Participante	Muestra	Finalizada	Centro	Comunidad
2014-1B	SPA1226	A	<input checked="" type="checkbox"/>	Hospital Ntra. Sra. de valme	Andalucía
2014-1B	SPA1226	B	<input checked="" type="checkbox"/>	Hospital Ntra. Sra. de valme	Andalucía



Seleccionamos el control que deseamos ver corregido. Indicar también que solo aparecerán los del año en curso, si queremos ver los controles de otros años debemos seleccionar el año en el desplegable situado al lado derecho de “Ver Detalle”.

Control de Calidad Externo en Inmunohematología

Código:

Centro:

Descor

iling Calendario Controles Estadísticas

 Ayuda

Controles **Controles realizados**

Ver Detalle 2014 Seleccione control: 2014-1B

Control	Participante	Muestra	Finalizada	Centro	Comunidad
2014-3	SPA1226	A	<input checked="" type="checkbox"/>	Hospital Ntra. Sra. de Valme	Andalucía
2014-3	SPA1226	B	<input checked="" type="checkbox"/>	Hospital Ntra. Sra. de Valme	Andalucía

Pulsamos sobre “Ver detalle”

Nota: Si aparece el mensaje “Control no activo. Próximamente podrá ver las correcciones” indica que todavía no están listas. Pruebe de acceder en días posteriores.



Sociedad Española de Transfusión
Sanguínea y Terapia Celular

Control de Calidad Externo en Inmunoematología

Código: SPA9999
Centro: Centro Pruebas

Desconectar

Participantes Mailing Calendario Controles Estadísticas Documentos



Corrección Control 2010-1A - Centro Pruebas (SPA9999)

Sistema de trabajo: Manual Automatizado

No se realiza en este centro

Aparecerá este símbolo cuando la respuesta sea correcta.

RH						Kell		Duffy		Kidd	
D	C	c	Sw	E	e	K	k	Fya	Fyb	Jka	Jkb
<input type="checkbox"/>	<input type="checkbox"/>	<input checked="" type="checkbox"/>	<input type="checkbox"/>	<input checked="" type="checkbox"/>	<input type="checkbox"/>	<input type="checkbox"/>	<input type="checkbox"/>	<input checked="" type="checkbox"/>	<input checked="" type="checkbox"/>	<input type="checkbox"/>	<input type="checkbox"/>

Lewis		P	Lutheran		MNS			
Lea	Leb	P1	Lua	Lub	M	N	S	s
<input type="checkbox"/>	<input type="checkbox"/>	<input type="checkbox"/>	<input type="checkbox"/>	<input type="checkbox"/>	<input type="checkbox"/>	<input type="checkbox"/>	<input type="checkbox"/>	<input type="checkbox"/>

Aparecerá este símbolo cuando la respuesta sea incorrecta.

Técnicas Empleadas:

Fase de antiglobulina
<input type="checkbox"/> Tubo
<input type="checkbox"/> Tarjeta Diamed
<input checked="" type="checkbox"/> Tarjeta Grifols
<input type="checkbox"/> Tarjeta Ortho
<input type="checkbox"/> PEC (Polietileno)

Fase enzimática
<input type="checkbox"/> Tubo
<input type="checkbox"/> Tarjeta Diamed
<input checked="" type="checkbox"/> Tarjeta Grifols
<input type="checkbox"/> Tarjeta Ortho
<input type="checkbox"/> Otros